

**PLAN DE DESARROLLO URBANO
DE CENTRO DE POBLACIÓN
VILLA CORONA, JALISCO**

D-13 | USO ACTUAL DE SUELO

SIMBOLOGÍA

- | | | |
|------------------|-------------------------------|-------------------------------|
| Limite Municipal | Limite de centro de población | LÍNEAS DE COMUNICACIÓN |
| Trazo urbana | Carreteras | Línea telefónica |
| Via ferrea | Caminos | Línea telegráfica |
| Parcelas | | RASGOS NATURALES |
| | | Escurremientos |
| | | Curvas de nivel 100 m |
| | | Curvas de nivel 10 m |
| | | Cuerpos de agua |

USO DE SUELO

- | | |
|--|--|
| RECURSOS NATURALES | HABITACIONAL |
| Piscícola (P) | Habitaciónal jardín (HJ) |
| Actividades silvestres (AS) | Habitaciónal densidad mínima (H1) |
| Forestal (F) | Habitaciónal densidad baja (H2) |
| Actividades extractivas (AE-N) | Habitaciónal densidad media (H3) |
| Agropecuario (AG) | Habitaciónal densidad alta (H4) |
| Granjas y huertos (GH) | Baldío (B) |
| COMERCIAL | SERVICIOS |
| Comercio vecinal (CV) | Servicios vecinales (SV) |
| Comercio barrial (CB) | Servicios barriales (SB) |
| Comercio distrital (CD) | Servicios distritales (SD) |
| Comercio central (CC) | Servicios centrales (SC) |
| MIXTO | SERVICIOS A LA INDUSTRIA Y AL COMERCIO (SI) |
| Mixto barrial (MB) | Servicios a la industria y al comercio (SI) |
| Mixto distrital (MD) | INDUSTRIAL |
| Mixto central (MC) | Manufacturas domiciliarias (MFD) |
| ALOJAMIENTO TEMPORAL | Manufacturas menores (MFM) |
| Turístico hotelero | Industria ligera y de riesgo bajo (I1) |
| Turístico campestre | Industria mediana y de riesgo medio (I2) |
| INSTALACIONES ESPECIALES E INFRAESTRUCTURA | Industria pesada y de riesgo alto (I3) |
| Infraestructura urbana | EQUIPAMIENTO |
| Instalaciones especiales urbanas | Equipamiento vecinal (E1-V) |
| Instalaciones especiales regional | Equipamiento barrial (E1-B) |
| | Equipamiento distrital (E1-D) |
| | Equipamiento central (E1-C) |
| RECREACIÓN Y DESCANSO | |
| Espacios verdes, abiertos y recreativos vecinales (EV-V) | |
| Espacios verdes, abiertos y recreativos barriales (EV-B) | |
| Espacios verdes, abiertos y recreativos distritales (EV-D) | |
| Espacios verdes, abiertos y recreativos centrales (EV-C) | |

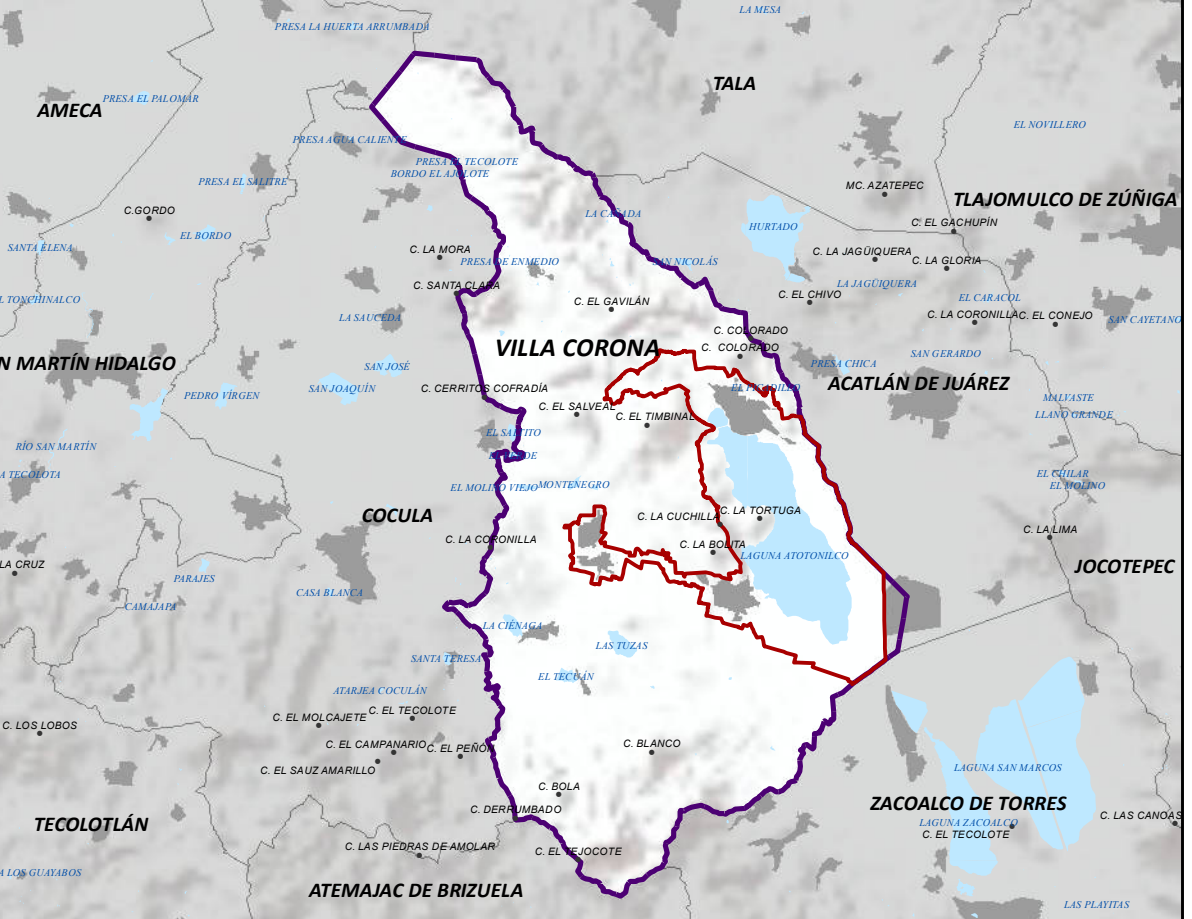
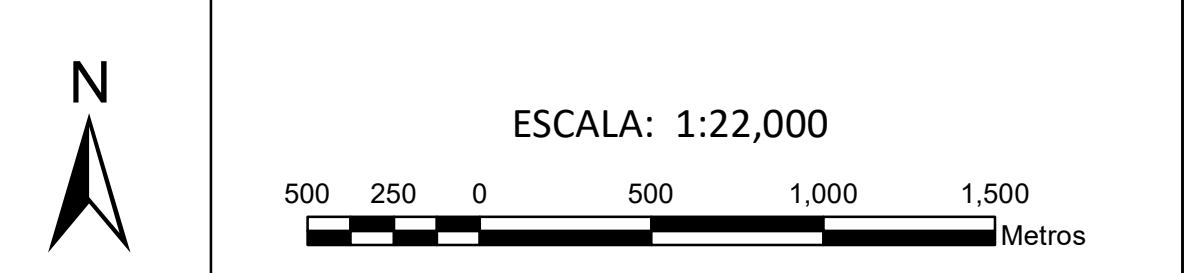
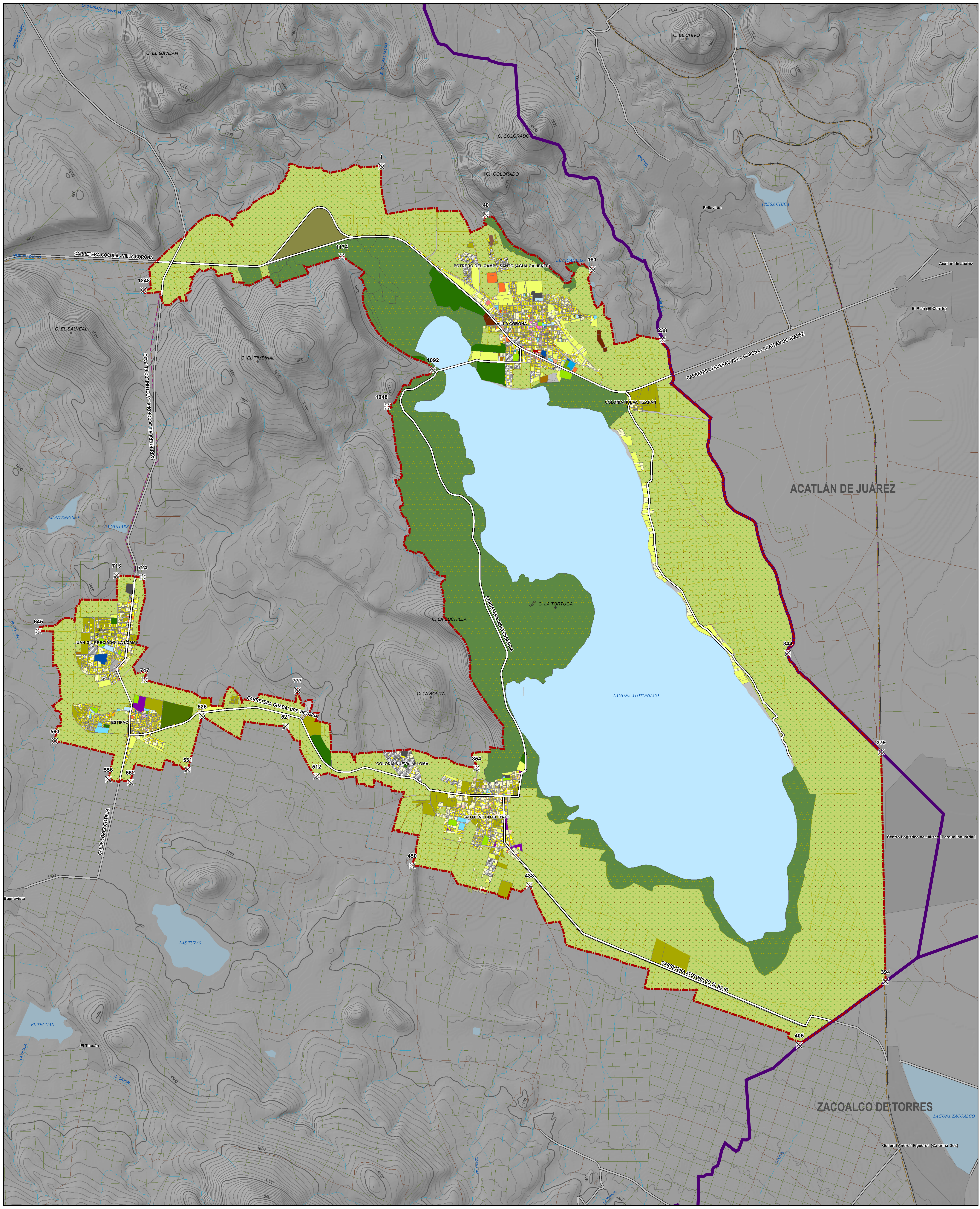

Fuente:
INEGI. Conjunto de datos vectoriales de información topográfica escala 1:50 000 serie III. 2015.
INEGI. Conjunto de datos vectoriales, Marco Geostatístico. Junio 2018.
Modelo Digital Elevación a partir de El Continuo de Elevaciones Mexicano 3.0. INEGI 2013.
Projected Coordinate System: WGS_1984_UTM_Zone_13N