

| ÁREAS | CLAVE DE ID | CLAVE ZONIFICACIÓN |
|--------------|-------------|--------------------|
| ÁREA URBANA | AU-01 | AU-RN/H1 |
| | AR-01 | AR/SIL |
| ÁREA RÚSTICA | AR-02 | AR/SIL |
| | AR-03 | AR/SIL |

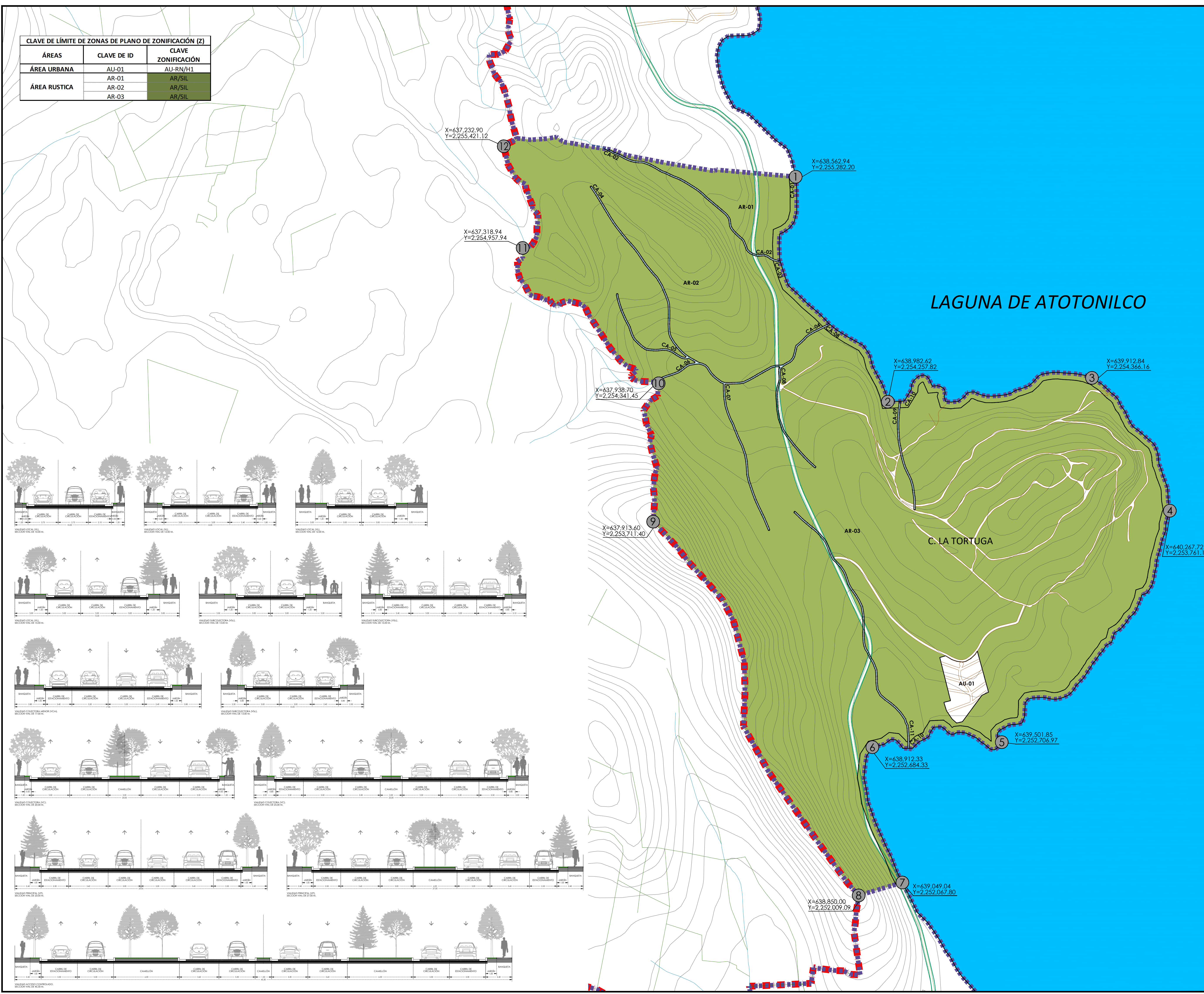

PLAN DE DESARROLLO URBANO DE CENTRO DE POBLACIÓN

MUNICIPIO DE VILLA CORONA, JALISCO

| PLANO DE ZONIFICACIÓN | | Z |
|-----------------------|--|---|
|-----------------------|--|---|

| CLASIFICACIÓN DE ÁREAS | | |
|--|---|--|
| AU ÁREAS URBANIZADAS | PP ÁREAS DE PROTECCIÓN HISTÓRICO PATRIMONIAL | RU ÁREAS DE RESERVA URBANA |
| AU INCORPORADAS | PH PATRIMONIO HISTÓRICO | CP A CORTO PLAZO |
| UP URBANIZACIÓN PROGRESIVA | PC PATRIMONIO CULTURAL | MP A MEDIANO PLAZO |
| RN RENOVACIÓN URBANA | PF FONOLOGÍA URBANA | LP A LARGO PLAZO |
| IE ÁREAS DE RESTRICCIÓN DE INSTALACIONES ESPECIALES | RI ÁREAS DE RESTRICCIÓN POR FASEO DE INFRAESTRUCTURA | ESP DE CONTROL ESPECIAL |
| FR FERROVIARIAS | AB AGUA POTABLE | AT ÁREAS DE TRANSICIÓN |
| ML MILITARES | DR DISEÑO | AR ÁREAS RÚSTICAS |
| RS READAPTACIÓN SOCIAL | EL ELECTRICIDAD | AGR AGROPECUARIO |
| RG INSTALACIONES DE RIESGO | TL TELECOMUNICACIÓN | AE ÁREA DE ACTIVIDADES EXTRACTIVAS |
| AN ÁREAS NATURALES PROTEGIDAS | AP ÁREAS DE PREVENCIÓN ECOLÓGICA | CA ÁREAS DE PROTECCIÓN A CAUCES Y CUERPOS DE AGUA |
| | | AC ÁREAS DE CONSERVACIÓN ECOLÓGICA |

| TIPO DE ZONIFICACIÓN | APROVECHAMIENTO DE RECURSOS NATURALES | | TIPO DE ZONIFICACIÓN | TIPO DE ZONIFICACIÓN | TIPO DE ZONIFICACIÓN |
|-----------------------|---------------------------------------|-------------------|------------------------|------------------------|----------------------|
| | Intensidad Mínima | Intensidad Máxima | | | |
| ALOJAMIENTO TURÍSTICO | D Baja | TH-1 | Intensidad Mínima | Intensidad Mínima | CSV-1 |
| | D Media | TH-2 | Intensidad Media | Intensidad Media | CSV-2 |
| | D Alta | TH-3 | Intensidad Alta | Intensidad Alta | CSV-3 |
| | Hortícola | TH-4 | Intensidad Máxima | Intensidad Máxima | CSV-5 |
| HABITACIONALES | H1 Unifamiliar | U | Intensidad Mínima | Intensidad Mínima | CSB-1 |
| | H2 Unifamiliar | H | Intensidad Media | Intensidad Media | CSB-2 |
| | H3 Unifamiliar | U | Intensidad Alta | Intensidad Alta | CSB-3 |
| | H4 Unifamiliar | H | Intensidad Máxima | Intensidad Máxima | CSB-5 |
| MAYORES | MB Intensidad Baja | MB-1 | Intensidad Mínima | Intensidad Mínima | CS-1 |
| | MD Intensidad Media | MD-2 | Intensidad Media | Intensidad Media | CS-2 |
| | MC Intensidad Alta | MC-3 | Intensidad Alta | Intensidad Alta | CS-3 |
| | MC Intensidad Máxima | MC-4 | Intensidad Máxima | Intensidad Máxima | CS-5 |
| INFRAESTRUCTURA | IN Infraestructura Urbana | IN-U | Equipamiento Barrial | Equipamiento Barrial | EV-V |
| | IN Infraestructura Regional | IN-R | Equipamiento Distrital | Equipamiento Distrital | EV-B |
| | IE Instalaciones Especiales Urbanas | IE-U | Equipamiento Regional | Equipamiento Regional | EV-D |
| | IE Instalaciones Esp. Regionales | IE-R | Equipamiento Regional | Equipamiento Regional | EV-C |

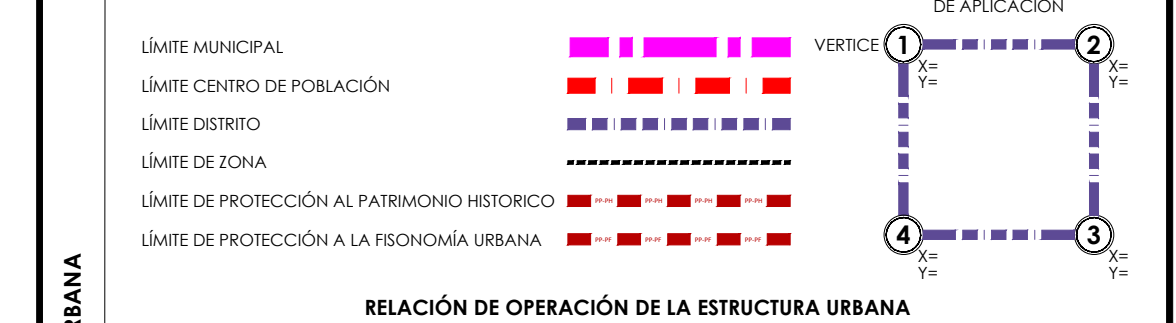
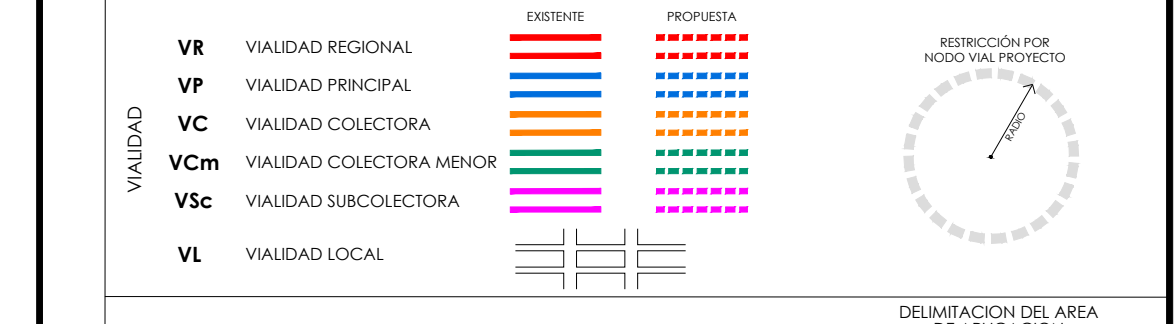

| CLAVE | NIVEL | JERARQUÍA | NODOS DE SERVICIO |
|-------|-----------|-----------|---------------------|
| (V) | VECINAL | VS / Vcm | CV CENTRO VECINAL |
| (B) | BARRIAL | VCm / VC | CB CENTRO BARRIAL |
| (D) | DISTRITAL | VC / VP | SU SUBCENTRO URBANO |
| (C) | CENTRAL | VP | CU CENTRO URBANO |
| (R) | REGIONAL | VR | |

| NODOS DE SERVICIO | ZONAS HABITACIONALES | |
|-------------------|-----------------------|-------------|
| | hab./ha. | viv./ha. |
| (V) | sup. mín. lote | frente mín. |
| (B) | Índice de edificación | C.U.S. |
| (D) | C.O.S. | altura |
| (C) | restricción: | |
| | F = Frente | |
| | L = Laterales | |
| | P = Posterior | |
| | modo de edificación | |
| | □ Abierto | |
| | ■ Cerrado | |
| | ○ Semicerrado | |
| | ● Semicerrado | |

ESCALA: 1:12,000
 ELABORACIÓN: Lumo Laboratorio de Urbanismo y Medio Ambiente.
 FECHA: NOVIEMBRE 2019
 www.lumo.mx

